Купить квартиру за 8 000 000 рублей на улица Ларина, 18/1

Камчатский край, Петропавловск-Камчатский, улица Ларина, 18/1

8 000 000 Р
135 593Р за м^2

59.00 м^2	43.00 м^2	9.00 м^2	1 из 5
Общая	Жилая	Кухня	Этаж

Трехкомнатная квартира на 1 этаже 5-ти этажного дома. Комнаты раздельные, санузел и ванная раздельные. Есть хозкомната (темнушка). Балкон с кухни. Квартира под ремонт. окна пластиковые. Квартира теплая. ТСЖ. Двор зеленый. Парковка во дворе. Детская площадка. Рядом Шамса и Семейная корзинка .

0 с 02.07.2025, обновлен 02.07.2025

Продавец: Собственник

Телефон: +79149902908

Характеристики
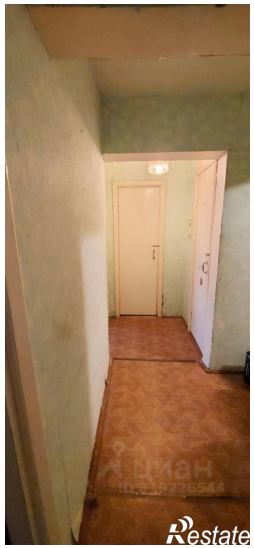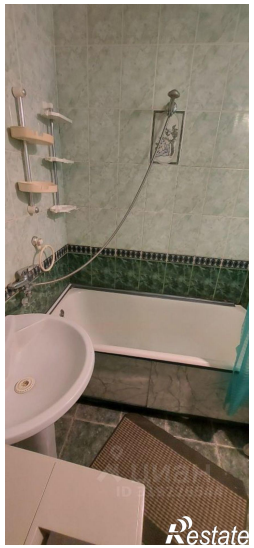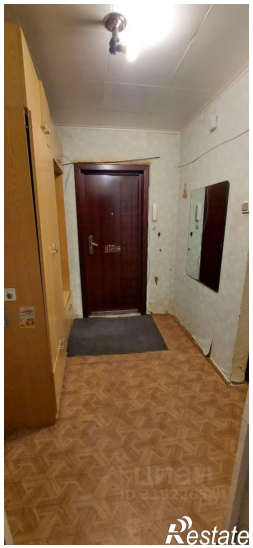
Количество комнат	3	Этаж	1
Этажей всего	5	Площадь жилая	43.00 кв. м
Площадь кухни	9.00 кв. м