Купить квартиру за 6 300 000 рублей на улица Горького, 17

Камчатский край, Петропавловск-Камчатский, улица Горького, 17

6 300 000 Р
143 182Р за м^2

44.00 м^2	6.00 м^2	3 из 4
Общая	Кухня	Этаж

Продается 2х комнатная квартира с хорошим ремонтом и удобной планировкой. В прихожей предусмотрена вместительная гардеробная, а на кухне есть место для холодильника. Идеальное место для жизни и инвестиций. Квартира расположена на красной линии и рядом есть все необходимое для комфортной жизни: - Школа - Детский сад - Поликлиника для детей - Рынок и магазины - Уютные кафе - Почта - Детские площадки и фонтан В квартире остается вся мебель и техника! Окна выходят на детскую площадку, где ваши дети смогут играть и наслаждаться свежим воздухом. Не упустите шанс на комфортное и удобное жилье! Звоните и записывайтесь на просмотр! Компания Этажи гарантируют чистоту сделки , юредическое сопровождение и помощь в оформлении ипотеки Код пользователя: 180888 Номер в базе: 8640686

0 с 02.07.2025, обновлен 02.07.2025

Продавец: Панова Ирина Владимировна

Телефон: +79638357964

Характеристики
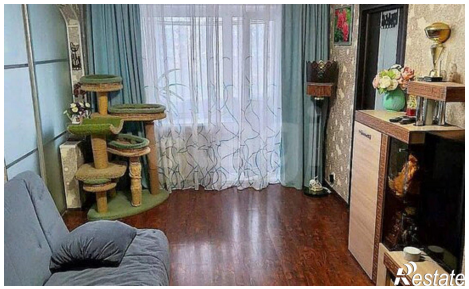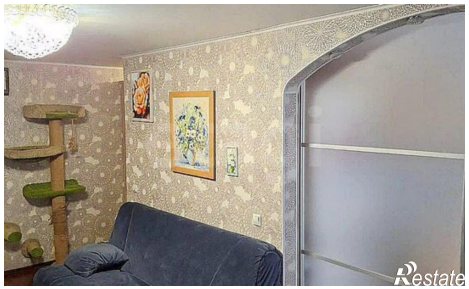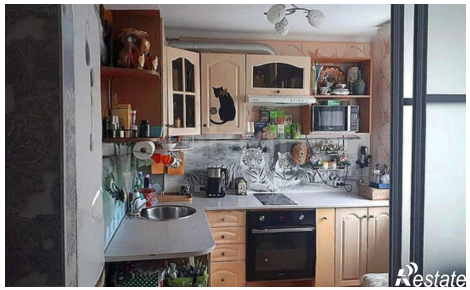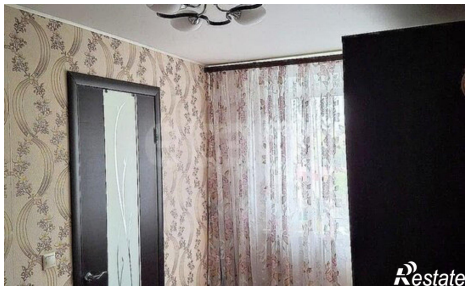
Количество комнат	2	Этаж	3
Этажей всего	4	Площадь кухни	6.00 кв. м