Купить квартиру за 7 600 000 рублей на Космический проезд, 3В

Камчатский край, Петропавловск-Камчатский, Космический проезд, 3В

7 600 000 Р
138 182Р за м^2

55.00 м^2	10.00 м^2	4 из 5
Общая	Кухня	Этаж

Продается уютная 2-х комнатная квартира площадью 54,5 кв.м, расположенная на четвертом этаже пятиэтажного дома. Это идеальное предложение для тех, кто ценит комфорт и удобство городской жизни! Дом расположен в одном из самых развитых районах города. Удобная транспортная развязка, в шаговой доступности ТЦ Пирпмида, Фок Звездный, детский сад, школа. Квартира с качественным современным ремонтом готова к заселению и ждет своих новых хозяев. Просторная кухня площадью 9.6 кв.м с подогреваемыми полами, с встроенным кухонным гарнитуром и бытовой техникой , с выходом на большую лоджию. Раздельный санузел облицован кафелем. Ламинат во всей квартире, стильные обои в спокойных тонах. В кваритире остается почти все, что есть на фото, за исключением личных вещей. Не упустите шанс стать владельцем этой замечательной квартиры! Звоните прямо сейчас, чтобы записаться на просмотр и оценить все преимущества этого предложения! Код пользователя: 169376 Номер в базе: 8904309

0 с 01.07.2025, обновлен 01.07.2025

Продавец: Сосновских Наталья Геннадьевна

Телефон: +79638358724

Характеристики
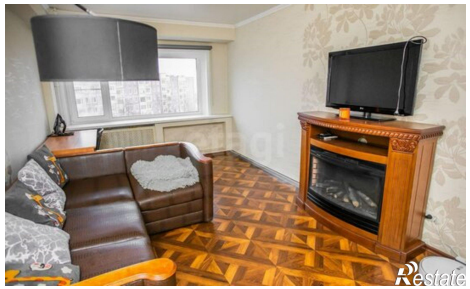
Количество комнат	2	Этаж	4
Этажей всего	5	Площадь кухни	10.00 кв. м