Купить квартиру за 20 500 000 рублей на улица Топоркова, 2

Камчатский край, Петропавловск-Камчатский, улица Топоркова, 2

20 500 000 Р
262 821Р за м^2

78.00 м^2	10.00 м^2	5 из 9
Общая	Кухня	Этаж

Продам квартиру на ул. Топоркова, новые дома 2016 - 2019 г. постройки. Квартира в первом подъезде, 5 этаж, выходит на Роллердром и на Трех братьев. Вид на бухту. Квартира солнечная, солнце светит в окна от восхода до заката! Поэтому очень тёплая. По стройплану 2ух комнатная. В квартире проведена разводка труб, электричества с качественными французскими автоматами, сделан косметический ремонт для временного проживания, установлены тёплые полы в гостиной и в 1 санузле. Установлены электроводонагреватели. Возможно автономное отопление и гвс на электроэнергии, поэтому счета за коммуналку заметно ниже квартир с аналогичной площадью. Детсады и школы в 2 минутах от дома! Все соц конторы в 10-15 мин Ходьбы! Для покупателей через компанию Этажи- помощь в получении ипотеки со сниженной ставкой во всех банках (консультация абсолютно бесплатная!), страхование со скидкой 50%. Код пользователя: 149114 Номер в базе: 8586255

0 с 30.06.2025, обновлен 30.06.2025

Продавец: Алексеева Ирина Вениаминовна

Телефон: +79638358019

Характеристики

Количество комнат	3	Этаж	5
Этажей всего	9	Площадь кухни	10.00 кв. м
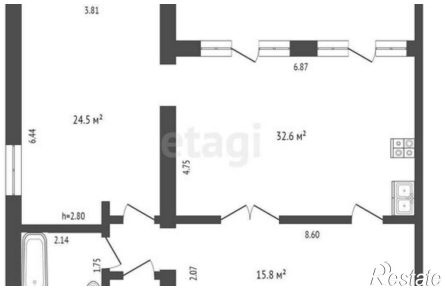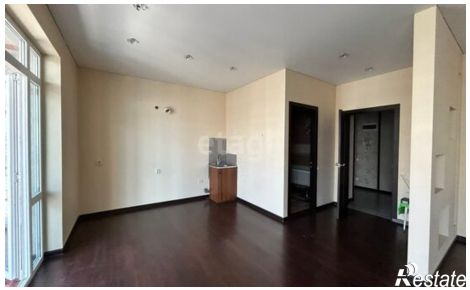
https://petropavlovsk-kamchatskiy.restate.ru/obj/prodazha-tryohkomnatnoy-kvartiri-ulica-toporkova-2-18232133611/