Купить квартиру за 5 800 000 рублей на Садовый переулок, 6

Камчатский край, Петропавловск-Камчатский, Садовый переулок, 6

5 800 000 Р
120 833Р за м^2

48.00 м^2	6.00 м^2	2 из 5
Общая	Кухня	Этаж

Продается уютная 2-комнатная квартира, переделанная в 3-комнатную в хорошем состоянии. Окна выходят на обе стороны дома, солнечная. Во дворе детская площадка. Квартира была в собственности у одной семьи, что обеспечивает её отличное состояние. Расположение квартиры очень удобное: рядом находятся 2 детских сада, школа, дом творчества, детская и взрослая поликлиника, почта, Сбербанк, множество магазинов. Квартира после ремонта, в ней установлены новые окна, трубы, балкон, батареи. Продажа осуществляется в связи с переездом. Квартира частично оснащена техникой и мебелью. Если вы ищете уютное и удобное жилье, то эта квартира идеально подойдет для вас. Не упустите возможность приобрести её! Федеральная компания Этажи гарантирует безопасность сделки. Код пользователя: 184100 Номер в базе: 8645068

0 с 30.06.2025, обновлен 30.06.2025

Продавец: Равочкина Анна Александровна

Телефон: +79098360910

Характеристики

Количество комнат	2	Этаж	2
Этажей всего	5	Площадь кухни	6.00 кв. м
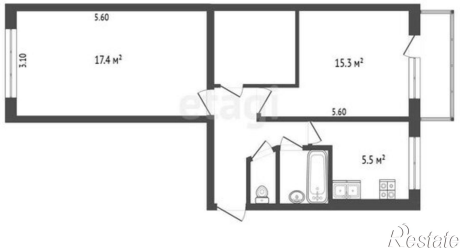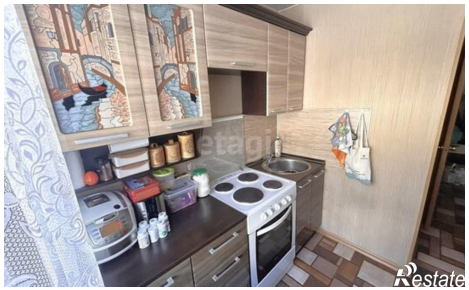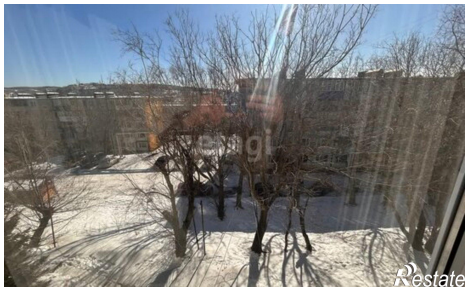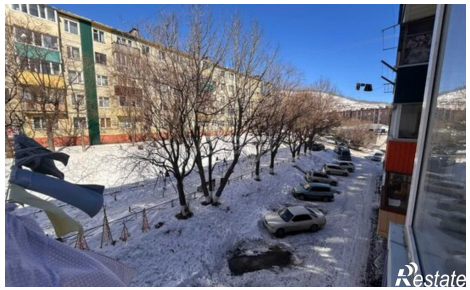
https://petropavlovsk-kamchatskiy.restate.ru/obj/prodazha-dvuhkomnatnoy-kvartiri-sadovyy-pereulok-6-18232133440/