Купить квартиру за 10 000 000 рублей на улица Ларина, 11

Камчатский край, Петропавловск-Камчатский, улица Ларина, 11

10 000 000 Р
151 515Р за м^2

66.00 м^2	10.00 м^2	1 из 5
Общая	Кухня	Этаж

Продается замечательная трехкомнатная квартира с шикарной планировкой. С балконом 2.2 кв.м. И капитанским мостиком (все окна и кап.мост зашит пластиковыми окнами, с установленными горизонтальными металлическими жалюзи) балкон утеплен , требуется обшивка панелями. Большая кухня, почти 10 кВ.м со встроенной кухонной мебелью. Гостиная 17 кв.м., раздельный санузел. Есть отдельная, вместительная гардеробная!)) Просторная прихожая. В коридоре, туалете и ванной на полу керамо-гранитные плитки белые. Так же на пол постелили новый, качественный линолеум. Стены выровнены и подготовлены под обои. Окна пластиковые. Удобное расположение инфраструктуры : в непосредственной близости остановка, Винотека «Вингрод», Бургерная, Агротек, Барс, Сбербанк. Хорошая парковка перед подъездом. Чистый подъезд, домофон. Зимой отличная и своевременная расчистка от снега. Две школы №40 и 42 , два садика рядом. Спортивная секция по «Карате». Записывайтесь на просмотр Вашей квартиры!)) Гарантируем полное сопровождение сделки. Помощь в оформлении ипотеки. Онлайн регистрация! Код пользователя: 156901 Номер в базе: 8642291

0 с 30.06.2025, обновлен 30.06.2025

Продавец: Исакина Анастасия Николаевна

Телефон: +79638357938

Характеристики

Количество комнат	3	Этаж	1
Этажей всего	5	Площадь кухни	10.00 кв. м
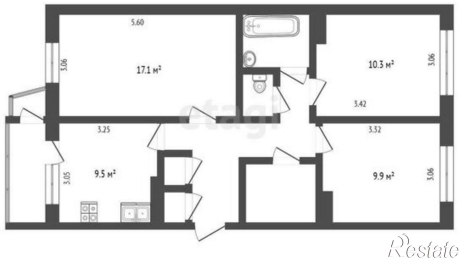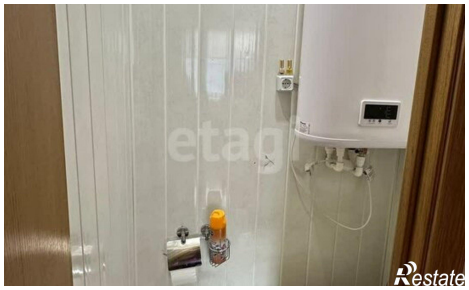
https://petropavlovsk-kamchatskiy.restate.ru/obj/prodazha-tryohkomnatnoy-kvartiri-ulica-larina-11-18232133403/