Купить квартиру за 7 000 000 рублей на Вилюйская улица, 115

Камчатский край, Петропавловск-Камчатский, Вилюйская улица, 115

7 000 000 Р
159 091Р за м^2

44.00 м^2	6.00 м^2	4 из 5
Общая	Кухня	Этаж

Представляю Вашему вниманию отличную двухкомнатную квартиру в оживленном районе с отличными транспортными возможностями! Рядом вся инфраструктура: магазины, торговые центры, аптеки, больницы, школы, ВУЗы и колледжи. Отличная транспортная развязка, возможность доехать куда угодно без пробок! Расположение квартиры очень удачное - она находится на 4-м этаже 5-этажного дома в центре города. Общая площадь квартиры составляет 44,1 метра, что обеспечивает достаточное пространство для комфортного проживания. Квартира находится в хорошем состоянии и готова для проживания. В ней уже есть мебель и техника, что значительно упрощает процесс переезда. Для покупателей через компанию Этажи- помощь в получении ипотеки со сниженной ставкой во всех банках (консультация абсолютно бесплатная!), страхование со скидкой до 50%. Не упустите возможность приобрести эту прекрасную квартиру! Код пользователя: 64199 Номер в базе: 8610080

0 с 30.06.2025, обновлен 30.06.2025

Продавец: Ананьева Екатерина Сергеевна

Телефон: +79638358016

Характеристики

Количество комнат	2	Этаж	4
Этажей всего	5	Площадь кухни	6.00 кв. м
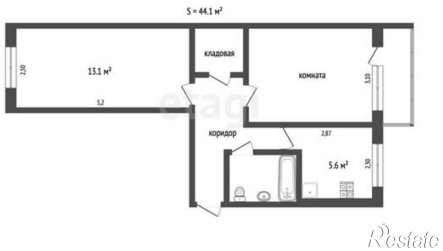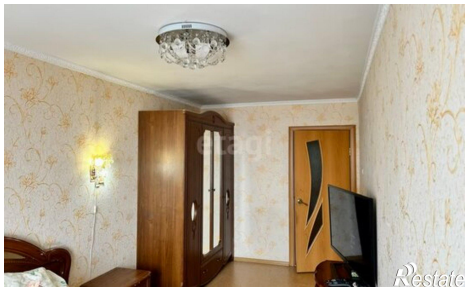
https://petropavlovsk-kamchatskiy.restate.ru/obj/prodazha-dvuhkomnatnoy-kvartiri-vilyuyskaya-ulica-115-18232133271/