Купить квартиру за 7 100 000 рублей на Космический проезд, 19

Камчатский край, Петропавловск-Камчатский, Космический проезд, 19

7 100 000 Р
169 048Р за м^2

42.00 м^2	9.00 м^2	2 из 5
Общая	Кухня	Этаж

Уважаемые покупатели! Предлагаем Вашему вниманию исключительную квартиру в одном из самых востребованных и развитых районов нашего города! Это идеальное место для комфортной жизни, где все необходимое находится в шаговой доступности. В непосредственной близости расположены ФОК Звездный, современный торговый центр Пирамида с супермаркетом Шамса, а также несколько школ, гимназий и детских садов. Здесь вы найдете всё для удобства своей семьи! Квартира находится в уютном дворе с отдельным въездом, который расположен на небольшом возвышении, что обеспечивает дополнительную безопасность и спокойствие. Внутри вы ощутите атмосферу тепла и уюта, благодаря качественному ремонту, который не требует никаких дополнительных вложений. Эта квартира — ваш идеальный дом, где вы сможете наслаждаться жизнью с первого дня! Планировка квартиры была изменена с полуторки на 2-комнатную, и все изменения узаконены. Предыдущий собственник позаботился о звукоизоляции, что гарантирует тишину и спокойствие в вашем новом жилье. На кухне установлены бойлер и стиральная машинка, встроенные в специальные ниши — это не только удобно, но и позволяет сэкономить пространство в ванной комнате. Эта квартира — отличное решение как для комфортного проживания, так и для выгодного вложения. Вы можете заехать и жить сразу после ...

0 с 17.06.2025, обновлен 17.06.2025

Продавец: Тнечейвуне Михаил Николаевич

Телефон: +79638355949

Характеристики

Количество комнат	2	Этаж	2
Этажей всего	5	Площадь кухни	9.00 кв. м
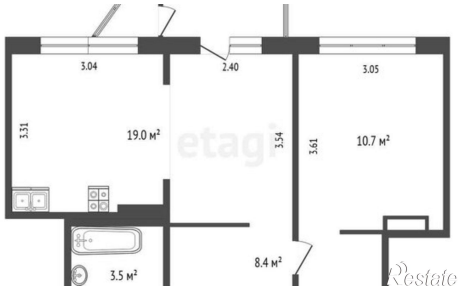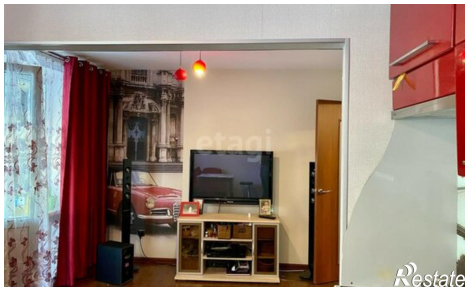
https://petropavlovsk-kamchatskiy.restate.ru/obj/prodazha-dvuhkomnatnoy-kvartiri-kosmicheskiy-proezd-19-18232106516/